Vila Verde
Município

CÂMARA MUNICIPAL DE VILA VERDE

EDITAL Nº 39/2023

----------**Drª, Júlia Maria Caridade Rodrigues Fernandes,** Presidente da Câmara Municipal de Vila Verde:----------

----------Torna público, nos termos do disposto no nº 1 do artigo 56º da Lei nº 75/2013, de 12 de setembro, que o Executivo Municipal, em sua reunião de 04 do corrente mês de dezembro, **deliberou, por unanimidade, aprovar a colocação e regulamentação de um (1) sinal de trânsito de Estacionamento Autorizado para Pessoas com Mobilidade Reduzida, com a prescrição de (H1a+Modelo 11d), para o estacionamento existente em frente a Farmácia Marques, na Rua dos Bombeiros, da Freguesia de Vila Verde,** nos termos da planta que ao presente se anexa para do mesmo fazer parte integrante.----------

----------Para constar e devidos efeitos se publica o presente e outros de igual teor, que vão ser afixados nos lugares do estilo.----------

----------E eu _____Coordenador da Unidade de Contratação Publica e Expediente Geral o subscrevi.----------

Paços do Município de Vila Verde, em 05 de dezembro de 2023.

A Presidente da Câmara Municipal,

Júlia Rodrigues Fernandes

O presente edital é afixado, pelo prazo de 15 dias em 11 / 12 / 2023
retirado em ____/____/____

O(A) Funcionário(a)

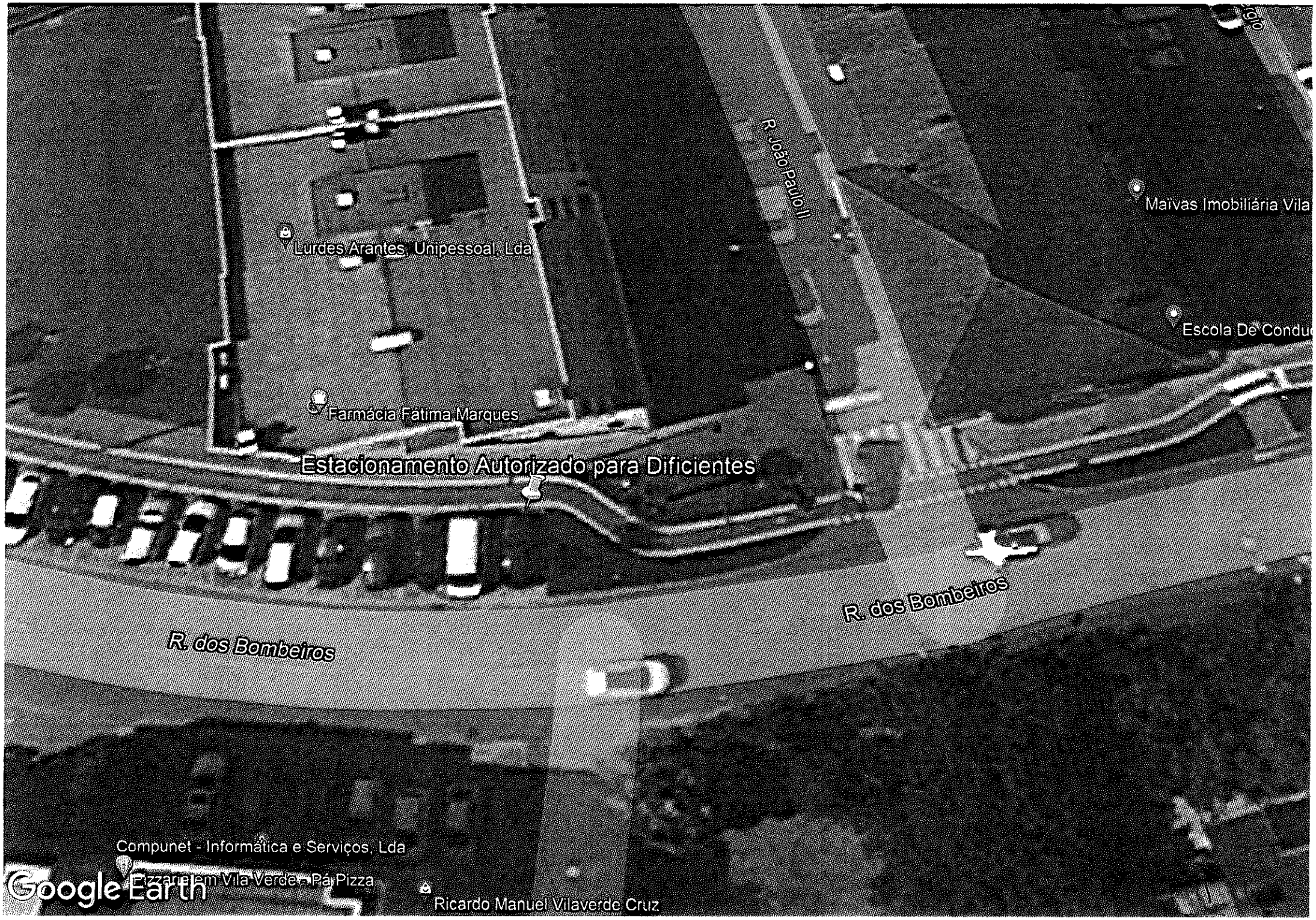
R. João Paulo II
Maïvas Imobiliária Vila
Lurdes Arantes, Unipessoal, Lda
Escola De Condu
Farmácia Fátima Marques
Estacionamento Autorizado para Dificientes
R. dos Bombeiros
R. dos Bombeiros
Compunet - Informática e Serviços, Lda
Pizzaria em Vila Verde - Pá Pizza
Ricardo Manuel Vilaverde Cruz
Google Earth

Planta de Localização