Designação do projeto | Casa dos Saberes e dos Sabores/ Vila Verde
Código do projeto |NORTE-06-3928-FEDER-000197
Objetivo principal| Casa dos Saberes e dos Sabores/ Vila Verde
Região de intervenção | NORTE
Entidade beneficiária | Município de Vila Verde

Data de aprovação | 31-03-2021
Data de início |03-05-2021

Data de conclusão | 27-09-2022
Custo total elegível |181.232,29€
Apoio financeiro da União Europeia | FEDER – 141.248,97€
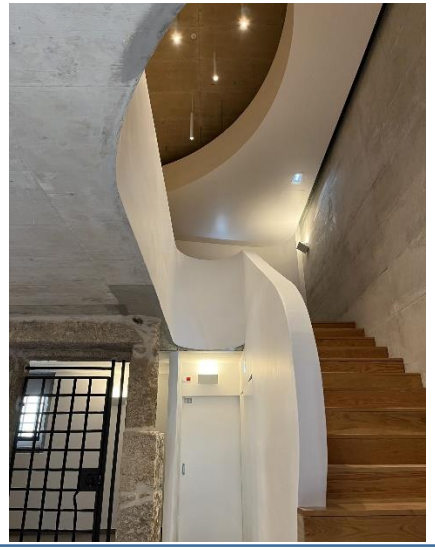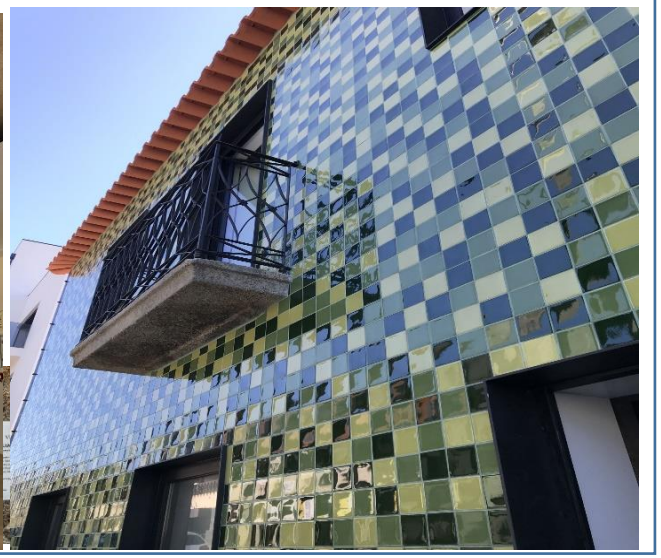
Objetivos, atividades e resultados esperados/atingidos: É um projeto infraestrutural que consta da requalificação de um antigo edifício situado no centro urbano da sede do concelho, que serviu de Posto da GNR local, de forma a criar um espaço expositivo e de demonstração dos saberes e sabores locais associados aos produtos agro-alimentares. As intervenções são ao nível de todo o edificado.