VilaVerde
Município

CÂMARA MUNICIPAL DE VILA VERDE

EDITAL Nº 29/2023

----------**Drª, Júlia Maria Caridade Rodrigues Fernandes,** Presidente da Câmara Municipal de Vila Verde:----------

----------Torna público, nos termos do disposto no nº 1 do artigo 56º da Lei nº 75/2013, de 12 de setembro, que o Executivo Municipal, em sua reunião de 04 do corrente mês de setembro, **deliberou, por unanimidade, aceitar a proposta para a colocação e regulamentação de sinalização de trânsito, com a prescrição de 2 sinais B2 (paragem obrigatória no cruzamento ou entroncamento) - (STOP), no cruzamento da Rua da Senra com a Rua D. João Gomes de Abreu, na Freguesia de Vila Verde e Barbudo,** nos termos da planta que ao presente se anexa para do mesmo fazer parte integrante.----------

----------Para constar e devidos efeitos se publica o presente e outros de igual teor, que vão ser afixados nos lugares do estilo.----------

----------E eu _____Coordenador da Unidade de Contratação Publica e Expediente Geral o subscrevi.----------

Paços do Município de Vila Verde, em 05 de setembro de 2023.

A Presidente da Câmara Municipal,

Júlia Rodrigues Fernandes

O presente edital é afixado, pelo prazo de 15 dias em 7 / 9 / 2023 e retirado em ____/____/____

O(A) Funcionário(a)

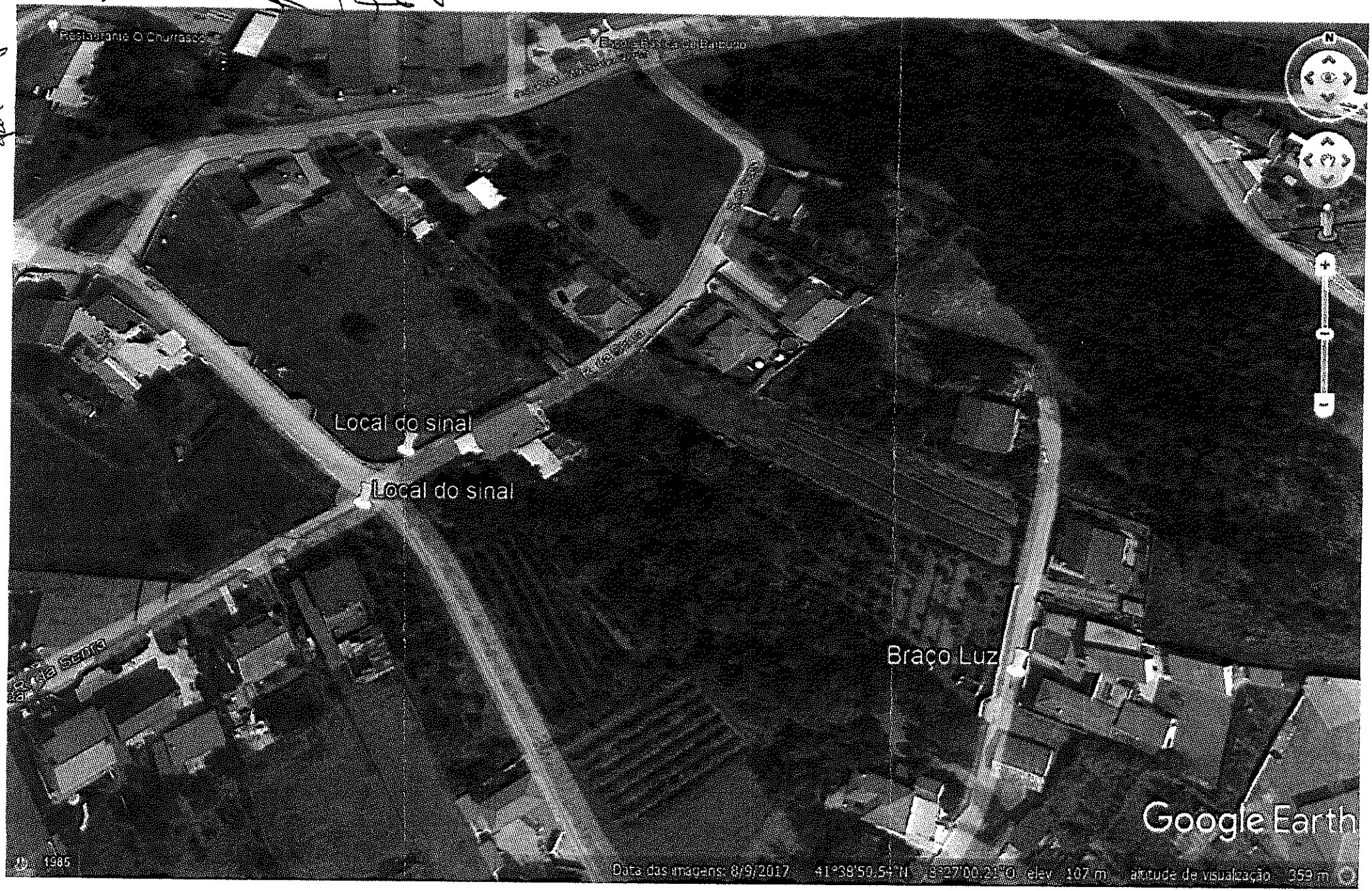
Restaurante O Churrasco
Local do sinal
Local do sinal
Braço Luz
Google Earth
1985
Data das imagens: 8/9/2017 41°38'50.54" N 8°27'00.21" O elev 107 m altitude de visualização 859 m