Vila Verde
Município

CÂMARA MUNICIPAL DE VILA VERDE

EDITAL Nº 24/2023

----------**Drª, Júlia Maria Caridade Rodrigues Fernandes,** Presidente da Câmara Municipal de Vila Verde:----------

----------Torna público, nos termos do disposto no nº 1 do artigo 56º da Lei nº 75/2013, de 12 de setembro, que o Executivo Municipal, em sua reunião de19 do corrente mês de junho, **deliberou, por unanimidade, proceder à colocação e regulamentação de um sinal de trânsito, com a prescrição de 1 Sinal B2 (Paragem obrigatória no cruzamento ou entroncamento), na Avenida Nossa Senhora do Alívio, na Freguesia de Soutelo,** nos termos da planta que ao presente se anexa para do mesmo fazer parte integrante.----------

----------Para constar e devidos efeitos se publica o presente e outros de igual teor, que vão ser afixados nos lugares de estilo.----------

----------E eu _____ Coordenador da Unidade de Contratação Publica e Expediente Geral o subscrevi.----------

Paços do Município de Vila Verde, em 20 de junho de 2023.

A Presidente da Câmara Municipal,

Júlia Rodrigues Fernandes

O presente edital é afixado, pelo prazo de 15 dias em 23/6/2023 e retirado em ____/____/____

O(A) Funcionário(a)

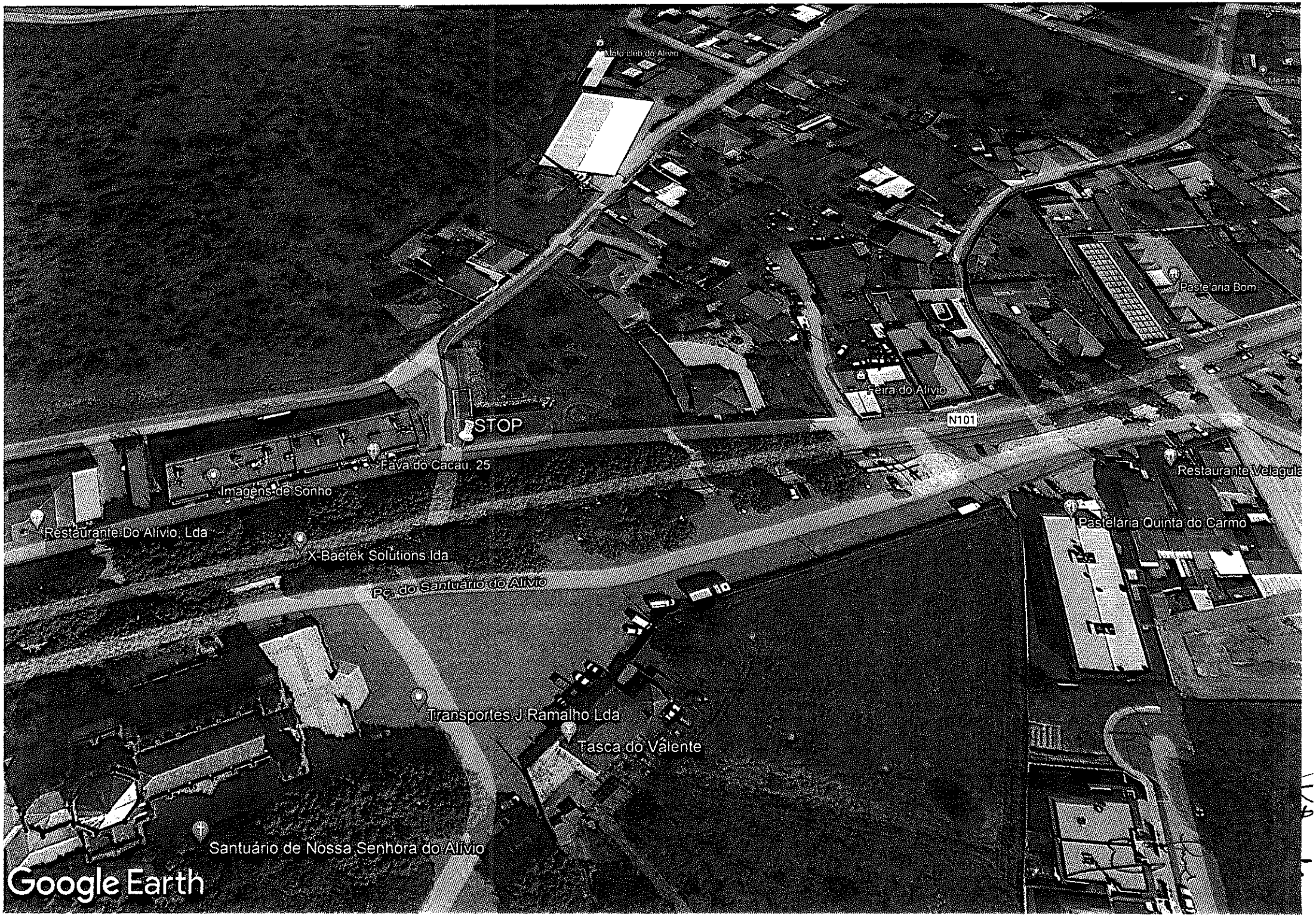
Moto club do Alivio
Pastelaria Bom
Feira do Alivio
N101
STOP
Fava do Cacau, 25
Imagens de Sonho
Restaurante Do Alivio, Lda
X-Baetek Solutions lda
Pç. do Santuário do Alivio
Restaurante Velagula
Pastelaria Quinta do Carmo
Transportes J Ramalho Lda
Tasca do Valente
Santuário de Nossa Senhora do Alivio
Google Earth