



Olá!

GUIA DE ACOLHIMENTO

Vila Verde

APOIOS



ESTE GUIA FOI PRODUZIDO COM O APOIO FINANCEIRO DO PROGRAMA CIDADES INTERCULTURAIS, CONSELHO DA EUROPA



As opiniões expressas no presente documento são da responsabilidade de Vila Verde, e não refletem necessariamente a política oficial do Conselho da Europa. O presente documento é publicado tal como foi submetido ao secretariado.

GUIA DE ACOLHIMENTO

Bem-vindos a Vila Verde!

MENSAGEM DA PRESIDENTE

A Câmara Municipal de Vila Verde assume como estratégia de desenvolvimento e progresso a promoção da diversidade e inclusão social de todos os cidadãos e todas as cidadãs.

As pessoas são e serão sempre a primeira de todas as prioridades, validando a matriz de um Município que integra a Rede Portuguesa das Cidades Interculturais e é, desde 2017, subscritor da Carta Portuguesa para a Diversidade e Inclusão.

A mobilização coletiva é a palavra de ordem para impulsionar Vila Verde e colocar o concelho num patamar ainda mais elevado de desenvolvimento, com os residentes e todos aqueles que nos dão a honra de aqui viverem e desenvolverem os seus projetos pessoais e profissionais.

Acredito que, quanto maior for a multiculturalidade, maior será a capacidade de inovação e desenvolvimento no nosso território. O objetivo é que quem vem para o concelho de Vila Verde se sinta bem acolhido e integrado, num processo tranquilo e incentivador.

Este manual tem como objetivo principal facilitar o processo de acolhimento de todas as pessoas que, das mais variadas proveniências, chegam a Vila Verde e aqui possam encontrar um local que corresponda aos seus desejos e onde tenham a oportunidade de implementar o seu projeto de vida.

Júlia Rodrigues Fernandes
Presidente da Câmara Municipal
de Vila Verde

*“Que nada nos limite,
que nada nos defina,
que nada nos sujeite.
Que a liberdade seja a nossa
própria subsistência,
já que viver é ser livre.”*

Simone de Beauvoir

ÍNDICE

01 p. 05 APRESENTAÇÃO	02 p. 07 ACOLHIMENTO AO CIDADÃO MIGRANTE		
03 p. 09 CIDADANIA - PROCEDIMENTOS	03.1 FINANÇAS 03.2 SEGURANÇA SOCIAL 03.3 AUTORIZAÇÃO DE RESIDÊNCIA / TÍTULO DE RESIDÊNCIA		
04 p. 14 ABRIR UMA CONTA BANCÁRIA	05 p. 16 EMPREGO / TRABALHO	06 p. 19 APRENDA LÍNGUA PORTUGUESA	
07 p. 21 EDUCAÇÃO	08 p. 24 ARRENDAR CASA - HABITAÇÃO	09 p. 26 SAÚDE	
10 p. 28 SEGURANÇA	11 p. 30 REDE EQUIPAMENTOS SOCIAIS	12 p. 32 LAZER / CULTURA	13 p. 41 MOBILIDADE

01

APRESENTAÇÃO

01. APRESENTAÇÃO

Guia de Acolhimento

Este Guia de Acolhimento tem como objetivo principal apoiar numa melhor integração na comunidade vilaverdense, através da informação que consideramos essencial para quem chega a Portugal e a Vila Verde, em particular. Escolhemos o que entendemos ser mais útil nesta nova etapa, e esperamos contribuir para facilitar o seu processo de integração.

É um instrumento auxiliar de informação sistematizada, que só servirá o objetivo para que foi criado se as pessoas migrantes se apropriarem dele, e o transformarem num instrumento dinâmico e atual, contribuindo com a sua experiência e conhecimento para a sua melhoria contínua.

Neste Guia encontrará informação sobre vários serviços da **Câmara Municipal e dos Serviços desconcentrados da Administração Central do Estado** que consideramos essenciais, designadamente no que se refere aos registos legais de cidadania, emprego, aprendizagem do português, educação, habitação, saúde, segurança, lazer e cultura, mobilidade.

Para outras informações e serviços não contidos neste Guia, a Câmara Municipal tem uma Equipa para o/a apoiar e orientar.



02



**ACOLHIMENTO
AO CIDADÃO MIGRANTE**

02. ACOLHIMENTO AO CIDADÃO MIGRANTE

Gabinete da Rede Social

O Município de Vila Verde dispõe de um **gabinete da Rede Social**. É um serviço de acolhimento, informação e apoio descentralizado. Aqui, pode solicitar apoio ao processo de acolhimento e integração, nas suas múltiplas vertentes. Para efeitos de atendimento ou para obter mais informações, utilize os contactos abaixo.

REDE SOCIAL DE VILA VERDE

R. Dr. João Macedo da Cunha
4730-760 Vila Verde

Email: redesocial@cm-vilaverde.pt

Contacto: (+351) 253 323 002

Horário: segunda a sexta-feira das 10.00 horas às 15.30 horas

03

CIDADANIA
-
**PROCEDIMENTOS
LEGAIS E BUROCRÁTICOS**

03. CIDADANIA- PROCEDIMENTOS LEGAIS E BUROCRÁTICOS

03.1 Finanças (Autoridade Tributária)

O número de identificação fiscal (NIF) tem como finalidade identificar o cidadão ou as empresas, para efeitos fiscais e de impostos, por exemplo, em declarações de IRS (Imposto sobre o Rendimento de Pessoas Singulares) ou outros impostos ou transações financeiras.

NIF

Para pedir o **NIF** necessita do documento de identificação civil ou passaporte. Para cidadãos de Países Terceiros, acresce a necessidade de um representante (português ou estrangeiro com a situação regularizada). O pedido do NIF é gratuito, e deve ser realizado junto de um Serviço de Finanças.

IRS (IMPOSTO SOBRE O RENDIMENTO DE PESSOAS SINGULARES)

É o imposto que tributa o rendimento dos cidadãos. Este imposto incide sobre os rendimentos que são usufruídos pelos cidadãos, decorrentes dos rendimentos do trabalho, do património, entre outros. Estão sujeitos à apresentação de declaração de IRS os cidadãos residentes em Portugal, bem como os chamados não residentes que auferem rendimentos em território nacional.

O processo de apresentação anual da Declaração de IRS é feito exclusivamente online. Assim, após a atribuição do NIF ao cidadão, poderá aceder a **www.portaldasfinancas.gov.pt** e fazer o seu registo. Ser-lhe-á enviada uma palavra-passe/senha para que possa consultar a sua situação tributária e apresentar e solicitar documentos, sem ter de se deslocar fisicamente ao Serviço de Finanças. **Este registo é imprescindível para apresentação da Declaração Anual de IRS**, que tem um prazo, definido anualmente pelo Ministério das Finanças e amplamente publicitado.

SERVIÇOS DE FINANÇAS DE VILA VERDE

R. da Misericórdia, 126
4730-745 Vila Verde

Site: www.portaldasfinancas.gov.pt

Contacto: (+351) 253 310 720

Horário: segunda a sexta-feira das 09.00 horas às 15.30 horas

03.2 Segurança Social

Em Portugal existe um Serviço de Segurança Social, que é obrigatório para quem trabalha, o qual protege em situação de desemprego, de doença, ou de carência económica, bem como funciona como seguro, para efeitos de reforma, após decorrida a fase da vida ativa.

PARA EFETUAR A INSCRIÇÃO NA SEGURANÇA SOCIAL, DEVE:

SE É TRABALHADOR INDEPENDENTE, APRESENTA OS SEGUINTE DOCUMENTOS:

- Modelos de requerimento RV 1000/2019-DGSS e RV 1006/2018-DGSS;
- Documento de identificação – Passaporte ou Cartão de Cidadão ou outro documento de identificação civil do país de origem;
- Declaração de início de atividade independente emitida pela Autoridade Tributária e Aduaneira.

SE É TRABALHADOR POR CONTA DE OUTRÉM OU TRABALHADOR DO SERVIÇO DOMÉSTICO, APRESENTA OS SEGUINTE DOCUMENTOS:

- Requerimento RV 1009/2018-DGSS e Requerimento RV 1006/2018-DGSS;
- Documento de identificação - Passaporte ou Cartão de Cidadão ou outro documento de identificação civil do país de origem;
- Contrato de trabalho.

(Trabalhadores do Serviço Doméstico que tenham acordo com a entidade empregadora quanto ao pagamento de contribuições com base em remuneração efetiva, para além dos documentos indicados, devem ainda apresentar uma fotocópia do acordo, no caso de o mesmo não constar já do contrato de trabalho, e um atestado médico de capacidade para o exercício da atividade, emitido pelo Serviço Nacional de Saúde.)

SEGURANÇA SOCIAL DE VILA VERDE

R. Dr. Domingos Oliveira Lopes
4730-703 Vila Verde

Site: www.seg-social.pt

Contacto: (+351) 300 003 990

03. CIDADANIA- PROCEDIMENTOS LEGAIS E BUROCRÁTICOS

03.3 Autorização de Residência/ Título de Residência

SERVIÇO DE ESTRANGEIROS E FRONTEIRAS (SEF)

Para pedir autorização de residência temporária, deve apresentar os seguintes documentos:

- Passaporte ou outro documento de viagem válido;
- Visto de residência válido ou Manifestação de Interesse no Portal SAPA (Sistema Automático de Pré-Agendamento) do SEF;
- Comprovativo de meios de subsistência (recibos de salário dos últimos 3 meses);
- Comprovativo de alojamento (Contrato de arrendamento ou Atestado da Junta de Freguesia);
- Comprovativo de inscrição na segurança social;
- Comprovativo do NIF.

Para mais informações consulte as páginas:

www.imigrante.sef.pt/solicitar/

www.acm.gov.pt/-/o-que-e-e-quais-as-condicoes-para-obter-uma-autorizacao-de-residenciatemporaria

(+351) 808 202 653 (Rede fixa)

(+351) 808 962 690 (Rede móvel)

ATENDIMENTO NA LOJA DO CIDADÃO DE BRAGA

Rua dos Granjinhos, no 6, 4700-352 Braga

Horário: 8h30-20h00 (dias úteis)

Contacto: (+351) 253 205 798

SEF

Atendimento na Delegação Regional de Braga

Rua Mário Valença, no 66

4715-216 Nogueira, Braga

Horário: 10h00-12h00 e 14h00-16h00 (dias úteis)

Email: del.braga@sef.pt

Contacto: (+351) 253 680 040

CERTIFICADO DE REGISTO DE CIDADÃO COMUNITÁRIO (CRCC)

Se é cidadão comunitário, oriundo de um dos países membros da União Europeia, da Suíça, do Liechtenstein, da Islândia, ou da Noruega deve enviar email a solicitar a possibilidade de emissão de Certificado de Registo de Cidadão Comunitário para: geral@cm-vilaverde.pt

DEVERÁ JUNTAR OS SEGUINTE DOCUMENTOS:

- Documento de identificação civil ou Passaporte;
- Prova de alojamento: um dos seguintes documentos (fatura da água/eletricidade/telefone, ou contrato de arrendamento, ou Atestado da Junta de Freguesia);
- Contrato de trabalho e/ou 3 últimos recibos de vencimento (no caso de ser estudante: Declaração de Matrícula na escola/universidade);
- Comprovativo do NIF.

ATENDIMENTO NA CÂMARA MUNICIPAL DE VILA VERDE

Horário: 08h30-13h00 e 14h00-16h30 (dias úteis)

Contacto: (+351) 253 310 500





04

**ABRIR
UMA CONTA
BANCÁRIA**



04. ABRIR UMA CONTA BANCÁRIA

Como fazer

Para abrir uma conta bancária, terá de visitar uma agência bancária em Portugal com os seguintes documentos de identificação:

- Documento de Identificação Civil;
- Número de Identificação Fiscal (NIF);
- Comprovativo de morada;
- Comprovativo de vínculo laboral: declaração da entidade patronal ou recibos de vencimento recentes ou Comprovativo de recebimento de pensão/reforma estrangeira.

05

**EMPREGO /
TRABALHO**



05. EMPREGO / TRABALHO

Para qualquer assunto relacionado com emprego e/ou formação profissional, dirija-se:

INSTITUTO DO EMPREGO E FORMAÇÃO PROFISSIONAL DE BRAGA (IEFP)

O **IEFP – Instituto de Emprego e Formação Profissional** é um serviço nacional que tem como missão promover a criação e a qualidade do emprego, bem como combater o desemprego, através de políticas ativas de emprego.

IEFP (INSTITUTO DO EMPREGO E FORMAÇÃO PROFISSIONAL DE BRAGA)

Rua Dr. Felicíssimo Campos, 127, 4700-224 Braga

Site: www.iefp.pt

Contacto: (+351) 253 469 750

Horário: 09.00 horas às 17.00 horas

OU

GIP (GABINETE DE INSERÇÃO PROFISSIONAL DE VILA VERDE)

Rua Dr. João Macedo da Cunha, n.º 42, 4730-760 Vila Verde

Email: gip@cm-vilaverde.pt

Contacto: (+351) 926 288 133

Horário: 08h30-13h00 e 14h00-16h30 (dias úteis)

OU

GIP (GABINETE DE INSERÇÃO PROFISSIONAL DA VILA DE PRADO)

Bom Sucesso, Rua 1, n.º12, 4730-457 Vila de Prado

Email: gipviladeprado@cm-vilaverde.pt

Contacto: (+351) 926 288 127

Horário: 09.00h – 13.00h (dias úteis)

05. EMPREGO / TRABALHO

ACT (AUTORIDADE PARA AS CONDIÇÕES DO TRABALHO)

A **Autoridade para as Condições do Trabalho** é um serviço da administração central, que promove a melhoria das condições de trabalho, através do controlo do cumprimento do normativo laboral no âmbito das relações laborais privadas, e pela promoção da segurança e saúde no trabalho, em todos os setores de atividade públicos ou privados.

ACT - UNIDADE LOCAL DE BRAGA

Rossio da Sé, 4704-506

Site: www.act.gov.pt

Contacto: (+351) 253 609 560

Horário: 09.00h – 12h.30 e 14.00 – 16h.30 horas (dias úteis)

SERVIÇO DE APOIO AO INVESTIMENTO E AO EMPREENDEDORISMO

Os benefícios e apoios a conceder pelo Município aos Projetos reconhecidos como de Interesse Público Municipal (PIPM) revestem as seguintes modalidades:

- Benefícios fiscais relativamente aos impostos e outros tributos próprios;
- Redução ou isenção de taxas e demais instrumentos de remuneração em vigor constantes de regulamentos municipais;
- Apoio na instrução dos procedimentos administrativos aplicáveis;
- Outros apoios a conceder pela Câmara Municipal tendo em especial consideração o montante de investimento e/ou a criação líquida de postos de trabalho.

Os benefícios fiscais consistem na isenção total ou parcial dos impostos relativos ao Imposto Municipal sobre as Transmissões Onerosas de Imóveis (IMT), Imposto Municipal sobre Imóveis de natureza urbana (IMI), provenientes dos imóveis exclusivamente afetos ao PIPM a realizar na área do Município e isenção ou redução da taxa de derrama.

Praça do Município
4730-733 Vila Verde

Site: www.cm-vilaverde.pt

Contactos: 253 310 500 / 253 310 566

Email: gaei@cm-vilaverde.pt

Horário preferencial: Quarta-feira 9:30h às 12:30h

06

**APRENDA
LÍNGUA PORTUGUESA**



06. APRENDA LÍNGUA PORTUGUESA

Cursos de Português

Os cursos de **Português Língua de Acolhimento (PLA)** destinam-se aos **cidadãos de nacionalidade estrangeira** que comprovem não possuir nacionalidade portuguesa, que residam em Portugal e que cumpram alguns requisitos, designadamente serem maiores de 18 anos e possuírem grau de escolarização no país de origem. O objetivo principal é o de promover o conhecimento da língua portuguesa para uma melhor integração.

PARA MAIS INFORMAÇÃO CONTACTAR:

sfp.braga@iefp.pt
se.braga@iefp.pt

gip@cm-vilaverde.pt
(+351) 926 288 133

gipviladeprado@cm-vilaverde.pt
(+351) 926 288 127



07

EDUCAÇÃO

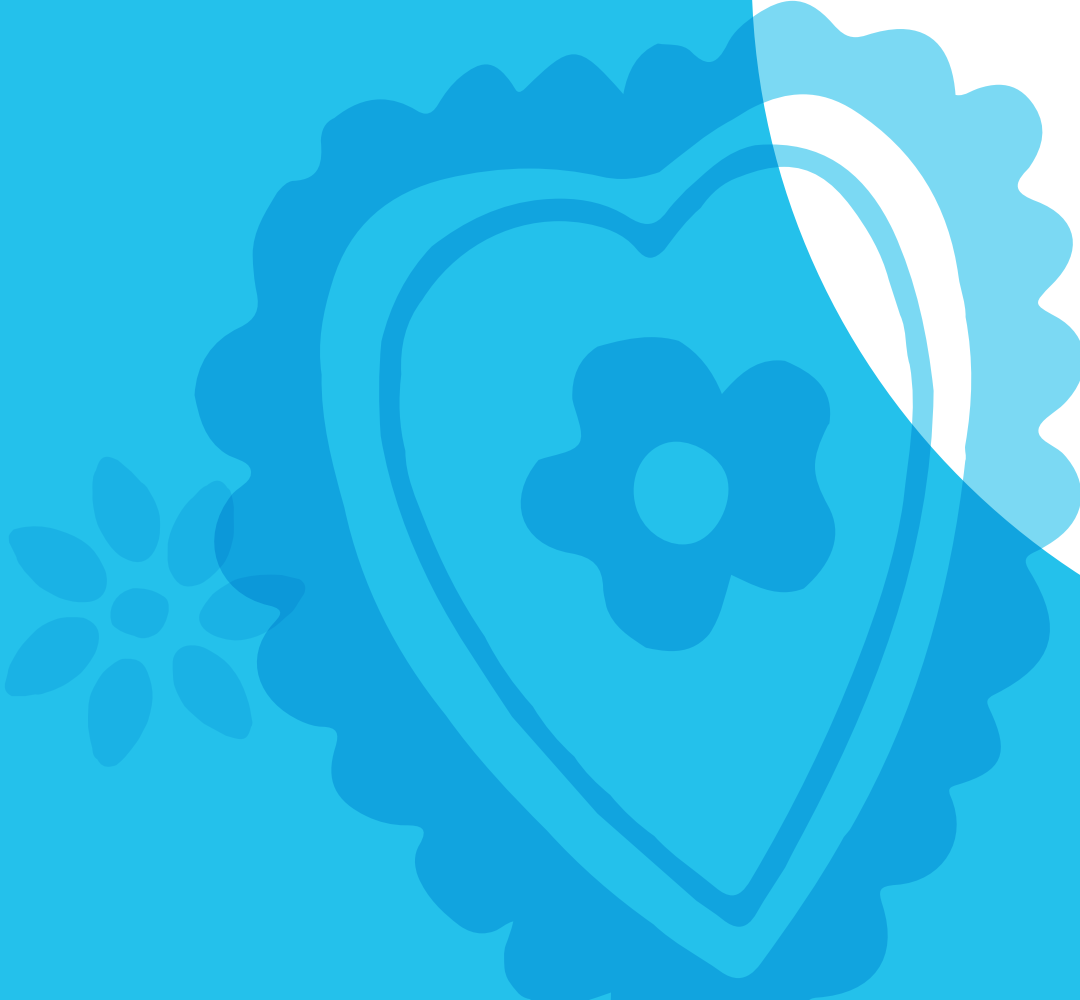

07. EDUCAÇÃO

Rede Escolar Estabelecimentos de Ensino

Vila Verde dispõe de uma rede de escolas, desde o ensino pré-escolar até ao fim do ensino secundário, que dão resposta às necessidades da população, incluindo a educação das crianças e jovens, mas também a educação de adultos e aprendizagem ao longo da vida.

A rede escolar pública é constituída por três agrupamentos e uma escola secundária situada na sede concelhia.

A Escola Profissional Amar Terra Verde situa-se também na sede do Concelho, com pólos nos Concelhos de Amares e Terras de Bouro.

GABINETE DE EDUCAÇÃO

Praça do Município, 4730-733 – Vila Verde

Horário: 08.30h – 16h.30 horas (dias úteis)

ESTABELECIMENTOS ESCOLARES

<https://www.cm-vilaverde.pt/viver/>

REDE ESCOLAR

Site: <https://www.cm-vilaverde.pt/viver/educacao/rede-escolar/>

Contacto: (+351) 253 310 500

Email: geral@cm-vilaverde.pt

Equivalências académicas/ Reconhecimento de graus

Poderá pedir **equivalência de habilitações estrangeiras** do ensino básico e secundário num dos estabelecimentos de ensino básico e secundário de Vila Verde. Este pedido é gratuito.

DOCUMENTOS E REQUISITOS NECESSÁRIOS PARA **PEDIR EQUIVALÊNCIA DE HABILITAÇÕES DO ENSINO BÁSICO E SECUNDÁRIO CONCLUÍDAS COM APROVEITAMENTO (EM LÍNGUA ESTRANGEIRA), OBTIDAS EM PAÍS ESTRANGEIRO:**

- Certificados autenticados pelos serviços consulares ou embaixadas de Portugal com sede no país a que a habilitação diz respeito, ou com Apostilha de Haia, para os países que aderiram à Convenção de Haia;
- Tradução para língua portuguesa;
- Com indicação do(s) ano(s) de escolaridade, ciclo de estudos ou curso concluídos com aproveitamento e respetivas classificações finais;
- Fotocópia legível de documento de identificação atualizado (Bilhete de Identidade, Cartão de Cidadão, Passaporte ou Autorização de residência);
- Formulário de Habilitações estrangeiras do ensino básico e secundário - equivalência a fornecer pelo estabelecimento de ensino.

PODERÁ AINDA SER NECESSÁRIA **DOCUMENTAÇÃO ADICIONAL:**

- Declaração, emitida por entidade competente para o efeito, com informação sobre as escalas classificativas utilizadas e a nota mínima/conceito mínimo para aprovação.

Relativamente ao **ensino superior**, deverá dirigir-se às Universidades públicas e Institutos Politécnicos públicos, com oferta do curso para o qual pretende obter a equivalência, ou consultar a página da DGES. O montante a pagar varia, pelo que sugerimos que contacte diretamente ou se dirija ao estabelecimento de ensino superior.

Site: <https://www.dges.gov.pt/pt/pagina/reconhecimento>

Para mais informações dirija-se ao gabinete da Rede Social ou envie email para redesocial@cm-vilaverde.pt

08

**ARRENDAR CASA
-
HABITAÇÃO**



07. ARRENDAR CASA - HABITAÇÃO

É importante ter um contrato de arrendamento assinado que inclua todos os detalhes do arrendamento, incluindo cláusulas de rescisão.

Normalmente é exigido um depósito equivalente a um mês de renda, mais um mês de renda antecipada. Como estrangeiro, é necessário ter um fiador português para celebrar um contrato de arrendamento, pois irá garantir por escrito que os pagamentos da renda serão efetuados, caso haja incumprimento por parte do arrendatário.

Para assinar o contrato de arrendamento, uma cópia do seu passaporte ou bilhete de identidade e número de identificação fiscal (NIF) são os requisitos mínimos.





09

SAÚDE



09. SAÚDE

Serviço Nacional de Saúde é um serviço essencial e universal, através do qual o Estado Português assegura o direito à saúde de todos os cidadãos em Portugal.

SERVIÇO NACIONAL DE SAÚDE (SNS)

Qualquer cidadão migrante com residência legal em Portugal pode **solicitar o número de utente**, para ter acesso aos serviços das unidades públicas de cuidados de saúde, do Serviço Nacional de Saúde.

PARA OBTER O NÚMERO DE UTENTE DO SNS DEVE TER OS SEGUINTE DOCUMENTOS:

- Autorização de residência válida emitida pelo SEF;
- Número de Identificação Fiscal (NIF).

Existem casos especiais em que os estados de origem têm acordo com Portugal na área da saúde.

Site: www.sns.gov.pt

Contacto: (+351) 808 24 24 24

INFRAESTRUTURAS DE SAÚDE (HOSPITAL E CENTROS DE SAÚDE)



Vila Verde dispõe de uma **rede pública de infraestruturas de saúde**, incluindo um hospital, centros de saúde e unidades de saúde familiar, conforme a área de residência.

www.aces-gerescabreira.pt

<http://www.aces-gerescabreira.pt/portfolio-item/ucc-vila-verde/>

<https://www.arsnorte.min-saude.pt/agrupamentos-de-centros-de-saude/aces-cavado-ii-gerescabreira/>

SAÚDE 24

(+351) 808 24 24 24

EMERGÊNCIA

112

10

SEGURANÇA



10. SEGURANÇA

Vila Verde dispõe de forças de segurança, complementares entre si, garantindo a segurança e bem-estar de toda a população.

PROTEÇÃO CIVIL, Serviço de Proteção Civil

Praça do Município, 4730-733 Vila Verde

Contacto: (+351) 253 310 500

GNR – GUARDA NACIONAL REPUBLICANA DE VILA VERDE

R. dos Bombeiros 59, 4730-752 Vila Verde

Contacto: (+351) 253 320 100

Email: ct.brg.dbrg.pvlv@gnr.pt

GNR – GUARDA NACIONAL REPUBLICANA DA VILA DE PRADO

Av.ª Cavado, Prado, 4730-460 Vila Verde

Contacto: (+351) 253 929 120

Email: ct.brg.dbrg.pprd@gnr.pt

EMERGÊNCIA

112

11

**REDE
EQUIPAMENTOS
SOCIAIS**



11. REDE EQUIPAMENTOS SOCIAIS

Vila Verde dispõe de uma rede de equipamentos sociais de apoio a pessoas e famílias.

Para qualquer informação poderá contactar a Rede Social de Vila Verde através do email: redesocial@cm-vilaverde.pt.





12

LAZER / CULTURA



12. LAZER / CULTURA

Existem vários locais de interesse que pode conhecer e visitar no concelho de Vila Verde.

Deixamos aqui algumas sugestões para ocupar os tempos livres na nossa Vila.

CENTRO DE DINAMIZAÇÃO ALIANÇA ARTESANAL

Situado na Avenida Dr. Bernardo Brito Ferreira (4730-716 Vila Verde), tem como objetivos apoiar as iniciativas dos artesãos, na perspetiva de preservação do valor cultural e patrimonial do artesanato de qualidade e comercializar e divulgar o artesanato de Vila Verde. No Centro de Dinamização pode fazer uma visita guiada às instalações, onde lhe explicarão a origem dos lenços dos namorados e pode até aprender um pouco como se fazem os pontos no linho. Para tal deve fazer um pedido prévio à Aliança Artesanal, através do e-mail aliancaartesanal@gmail.com.

Morada: Avenida Dr. Bernardo Brito Ferreira, 4730-716 Vila Verde
Site: <http://www.aliancarartesanal.pt/>
Contacto: 253 310 580 / 253 322 462
Email: aliancaartesanal@gmail.com
Horário: todos os dias das 09h00 às 12h30 e das 14h00 às 18h00

LOJA NAMORAR PORTUGAL

Na **Loja Namorar Portugal** (edifício contíguo à Aliança Artesanal) pode comprar souvenirs de vários géneros, desde os típicos lenços de namorados, a artigos em cortiça, carteiras, artigos de papelaria diversos, caixas de madeira e artigos de vestuário. Pode também comprar outros produtos locais como mel, azeite, doces, compotas, vinho, aguardente e licores.



Morada: Avenida Dr. Bernardo Brito Ferreira, 4730-716 Vila Verde
Site: <http://www.namorarportugal.pt/>
Contacto: 253 322 462 (número pertencente à Aliança Artesanal)
Horário: segunda a sexta-feira das 09h00 às 12h30 e das 14h00 às 18h00

12. LAZER / CULTURA



SANTUÁRIO DA NOSSA SENHORA DO ALÍVIO

O **Santuário da Nossa Senhora do Alívio** começou a ser construído em finais do século XVIII, a mando do Padre Francisco Fragoas, e prolongou-se, com várias obras de ampliação, consequência do crescendo do culto, até ao século XX, chegando a este imponente templo mariano. Importante local de peregrinação, o Santuário apresenta reminiscências do estilo gótico em várias partes do seu edifício. Na Casa das Promessas podem encontrar vários objetos muito curiosos que os devotos deixam à Nossa Senhora. O Santuário dispõe ainda de um parque de merendas arborizado.

Site: <http://www.santuariodalivio.pt/>

Contacto: 253 311 047 - disponível das 08h30 às 12h30 e das 14h30 às 18h30

PRAIA DA MALHEIRA



A **Praia da Malheira** é muito procurada nos meses de Verão. Localizada nas margens do Rio Homem, encanta pela qualidade da água e pela sua beleza envolvente. As zonas verdejantes das duas margens do rio e o acesso às mesmas permite que seja usufruída em ambos os lados. Possui uma zona de lazer e recreio com uma grande extensão de relvado, bar e parque infantil, sanitários, parque de estacionamento, zonas de sombra e azenha de moinho.

PRAIA FLUVIAL DO FAIAL

A **Praia Fluvial do Faial** fica situada junto ao rio Cávado, na Vila de Prado. Com espaços verdes de excelência, reúne as condições para momentos de convívio e lazer em família ou com amigos. Aqui fica também localizado o Clube Náutico de Prado o qual disponibiliza ao público em geral um campo polidesportivo que permite a prática de três modalidades - futebol, ténis e basquetebol-, um campo de voleibol de praia e um parque infantil, um parque de merendas constituído por 6 mesas com bancos, zona de banhos, um bar e um parque de estacionamento com acesso para viaturas ligeiras e autocarros.



CERVEJARIA ARTESANAL A LETRA

A **Cervejaria Artesanal A LETRA**, nasceu em 2013, inaugurando uma unidade de produção de 600m². Neste espaço poderá consumir todas as cervejas LETRA, provar os petiscos e observar a atividade na área de produção, visível do Brewpub. A visita guiada pelos mestres cervejeiros inicia-se com a apresentação das matérias-primas da cerveja, seguindo-se uma visita à plantação pedagógica de lúpulo. No final, está incluído um copo da nossa cerveja, acompanhado de um petisco.

Realiza visitas guiadas – plantação, fabrico e prova – mediante disponibilidade.

Morada: Avenida Professor Machado Vilela nº147, 4730-684 Vila Verde

Site: <http://www.cervejalettra.pt/>

Contacto: Francisco Pereira – 939 348 066

CHOCOLATARIA ARTESANAL

Chocolate com Pimenta, situada num dos antigos armazéns municipais, junto à antiga Adega Cooperativa de Vila Verde, num espaço reabilitado. De forma a dinamizar toda a estrutura, a Chocolataria Artesanal contempla além da produção de chocolates e doces exclusivos, uma vertente lúdica e cultural, com a realização de workshops para adultos e crianças e serões culturais com música ao vivo. Ver: <https://pt-pt.facebook.com/ChocolatecomPimenta.VVd>

Morada: Avenida Professor Machado Vilela nº 147, 4730-684 Vila Verde

Site: <http://www.chocolatecompimenta.pt/>

Contacto: Pedro Sousa – 965 534 458

E-mail: chocolatecompimenta.vd@gmail.com

12. LAZER / CULTURA

Desporto

Vila Verde dispõe de estruturas desportivas de modo a incentivar os residentes a uma vida saudável, contribuindo para o seu bem-estar físico e emocional.



COMPLEXO DESPORTIVO DE VILA VERDE

Rua Cidade de Lugo, 4730-715 Vila Verde

Site: <https://pt-pt.facebook.com/pages/category/Sports/Lazer-Vila-Verde-966120783552706/>

Contacto: 253 145 941

E-mail: piscinas.vilaverde@cm-vilaverde.pt

PISCINAS MUNICIPAL DA VILA DE PRADO

Lugar da Estrada, Rua 2, n.º 16, 4730-460 Vila de Prado

Contacto: 961 941 121

E-mail: piscinas.prado@cm-vilaverde.pt



Parques e Jardins

Vila Verde é uma região repleta de tradições, apresentando também uma grande diversidade de paisagens que compõem autênticos cenários idílicos.

PARQUE DE MERENDAS DE SANTO ANTÓNIO DE MIXÕES DA SERRA

O **Parque de merendas de Santo António de Mixões da Serra** situa-se na freguesia de Valdreu, zona norte do concelho, num dos pontos mais elevados do concelho de Vila Verde, oferecendo uma vista formidável sobre o Município e concelhos vizinhos: Terras de Bouro e Ponte da Barca. Neste local também se realiza uma tradição secular, a Bênção dos Animais. Sendo um local excelente para piqueniques e convívios, aproveite para passar pela Igreja de Santo António de Mixões da Serra e subir a escadaria até chegar à estátua de St.º António situada num domo granítico. Lá perto, pode também ver o Fojo do Lobo (antiga armadilha). Nesta zona pode ver ainda pequenas aldeias rurais e os famosos espigueiros caraterísticos do Minho.



Em termos de equipamentos este parque oferece 15 mesas com bancos, água potável, equipamento de churrasco, WC, Bar, acesso para viaturas ligeiras e autocarros.

Morada: Lugar de Santo António de Mixões da Serra, 4730-610 Vila Verde

PARQUE DE MERENDAS DO FAIAL

O **Parque de merendas do Faial** fica situado junto ao rio Cávado, na Vila de Prado. Com espaços verdes de excelência, reúne as condições para momentos de convívio e lazer em família ou com amigos. É constituído por 6 mesas com bancos, zona de banhos, acessos para viaturas ligeiras e autocarros.

Morada: Av. do Cávado, 4730-770 Vila de Prado

12. LAZER / CULTURA

PARQUE DE MERENDAS DO SENHOR DO BONFIM



O **Parque de merendas do Senhor do Bonfim** situa-se na freguesia de Goães, junto à capela do Senhor do Bonfim, com um espaço amplo e tranquilo, ideal para convívios entre família e amigos. Oferece um conjunto de 10 mesas com bancos, acessos para viaturas ligeiras e autocarros, bar (pontualmente), equipamento para churrasco, água potável e WC.

Morada: Lugar do Bonfim, 4730-420 Goães

PARQUE DE MERENDAS DE SANTA ANA DO MONTE



O **Parque de merendas de Santa Ana do Monte** situa-se na freguesia de Paçô, junto à capela de Santa Ana do Monte, com uma envolvente de árvores de várias espécies, um incentivo para se estabelecer uma relação amigável com a natureza. Oferece várias mesas com bancos em granito, acessos para viaturas ligeiras e autocarros, bar, água potável e WC. O acesso ao bar, WC e churrasqueira deverá ser solicitado com a devida antecedência à Junta de Freguesia de Paçô (+351 917 728 540).

Morada: Lugar de Santa Ana do Monte, 4730-350 Paçô

CASA DO CONHECIMENTO



A **Casa do Conhecimento** é um equipamento público de base tecnológica integrada numa rede de Casas do Conhecimento da região do Minho, que promove a inclusão digital na Sociedade da Informação.

A Casa do Conhecimento de Vila Verde conta com um auditório multimédia, dotado de projeção 3D, salas de formação e exposição, com realidade aumentada, quadros interativos e 'videomapping', entre outras valências. É um espaço de experimentação tecnológica. Carece de marcação prévia para visitas.

Morada: Praça 5 de Outubro, 4730-732 Vila Verde

Contacto: 968 451 917 – disponível de 2ª a 6ª das 08h30 às 13h00 e das 14h00 às 16h30

E-mail: casadoconhecimento@cm-vilaverde.pt

Rede de Museus

A Rede de Museus de Vila Verde é composta por 3 museus de natureza muito diversa.

MUSEU DO LINHO



O **Museu do Linho** ocupa o Edifício da Antiga Escola Primária de Marrancos, sendo que o Sr. Abílio Ferreira, o responsável pelo museu, realiza as visitas guiadas. O museu encontra-se aberto ao **fim de semana (sábado das 09h00 às 12h00 e das 14h00 às 19h00 e domingos das 09h00 às 12h00)**.

Durante a semana é possível visitar o museu mediante marcação prévia.

A visita a este espaço museológico permite contemplar os diversos instrumentos de trabalho e peças elaboradas em linho e a sua forte simbologia, remetendo o visitante para as diversas fases que o linho passa, desde a sementeira até ao tear, constituindo um importantíssimo legado cultural, um testemunho da nossa identidade nacional e de memória.

Morada: Rua Joaquim Ferreira de Araújo, Marrancos, 4730-281 Vila Verde

Contacto: Abílio Ferreira - 253 381 219/ 919 625 131

MUSEU TERRAS DE REGALADOS

O **Museu Terras de Regalados** reúne o espólio de arte sacra da paróquia, albergando cerca de uma centena de peças de culto e uso religioso. O seu espólio, datado entre o séc. XVI e o séc. XX, varia entre a estatuária, os paramentos, a talha, os metais, a bibliografia e documentos. Situa-se junto à Igreja de Pico de Regalados e encontra-se **aberto apenas aos domingos de manhã, das 10h00 às 12h00**. Pode combinar outra data e hora mediante marcação prévia e disponibilidade do responsável.

Morada: Rua da Igreja, nº 81, 4730-390 Pico de Regalados

Contacto: 918 022 390 / 960 290 850

12. LAZER / CULTURA

CASA DO BRINQUEDO E DA BRINCADEIRA

A **Casa do Brinquedo e da Brincadeira** é um projeto da Associação Domingos de Oliveira Lopes, cujo grande objetivo passa por ser um espaço de memória, não só da passada, mas também da futura. Aqui entrelaçam-se abordagens ao brinquedo tradicional português olhado por três ângulos muito particulares: o brinquedo feito pelas mãos habilidosas das crianças, o brinquedo artesanal feito por artesãos e o brinquedo de produção industrial. Mas o projeto não se confina a estas balizas: junta-lhe as brincadeiras tradicionais e vai convidar o público mais pequeno, a construir os seus próprios brinquedos e a brincar à medida da imaginação de cada um. Encontra-se a funcionar na antiga Escola Primária da freguesia de Barbudo e está **aberta ao público às segundas, quartas, sextas-feiras e domingos, das 14h00 às 18h00, sendo que deve fazer a marcação da sua visita.**

Morada: Rua Padre Avelino Alves, nº 205, 4730-064 Vila Verde e Barbudo

Site: <https://www.cm-vilaverde.pt/visitar/>

FB: <https://www.facebook.com/Casa-do-Brinquedo-e-da-Brincadeira-1410941115848302/>

Contacto: 916 059 132 – Alberto Nídio Silva

E-mail: adol@adol.pt

BIBLIOTECA MUNICIPAL



A **Biblioteca Municipal Professor Machado Vilela** garante acesso à informação e ao conhecimento.

Morada: Praça de Santo António 4, 4730-728 Vila Verde

Site: <https://www.cm-vilaverde.pt/viver/biblioteca-municipal/biblioteca-municipal-prof-machadovilela/>

Contacto: (+351) 253 323 600

Horário: Segunda a sexta-feira, das 9h30 às 18h30; Sábado, das 10h00 às 12h30

LOJA INTERATIVA DE TURISMO

Morada: Praça da República, 4730-733 Vila Verde

Contacto: (+351) 253 310 500 / (+351) 961 317 896

E-mail: lit@cm-vilaverde.pt



13

MOBILIDADE



13. **MOBILIDADE**

Vila Verde tem uma rede de transportes públicos rodoviários que, fazem ligações entre as freguesias do concelho, e com outras cidades vizinhas.

ESTAÇÃO RODOVIÁRIA DE PASSAGEIROS

Avenida do Autarca, 4730 Vila Verde

PRAÇA DE TÁXIS

VILA VERDE

Avenida Bernardo Brito Ferreira (EN 101), 4730 Vila Verde

VILA DE PRADO

Rua do Doutor Francisco António Gonçalves (EN 201), 4730 Vila Verde

Agradecimento
à **Câmara Municipal
de Vila Nova de Famalicão**
pela cedência do seu modelo
de Guia de Acolhimento.

APOIOS



ESTE GUIA FOI PRODUZIDO COM O APOIO
FINANCEIRO DO PROGRAMA CIDADES
INTERCULTURAIS, CONSELHO DA EUROPA

