VilaVerde
Município

CÂMARA MUNICIPAL DE VILA VERDE

EDITAL Nº 51/2022

----------**Drª, Júlia Maria Caridade Rodrigues Fernandes,** Presidente da Câmara Municipal de Vila Verde:----------

----------Torna público, nos termos do disposto no nº 1 do artigo 56º da Lei nº 75/2013, de 12 de setembro, que o Executivo Municipal, em sua reunião de 19 do corrente mês de setembro, **deliberou, por unanimidade, aprovar a colocação e regulamentação de sinalização de trânsito, com a prescrição de 2 (dois) lugares de Estacionamento para Deficientes (H1a+Modelo 11d), 2 (dois) sinais de Passagem para Peões (H7) e pintura da passadeira, no estacionamento existente da Rua dos Bombeiros, na Freguesia de Vila Verde,** nos termos da planta que ao presente se anexa para do mesmo fazer parte integrante.----------

----------Para constar e devidos efeitos se publica o presente e outros de igual teor, que vão ser afixados nos lugares do estilo.----------

----------E eu _____Coordenador da Unidade de Contratação Publica e Expediente Geral o subscrevi.----------

Paços do Município de Vila Verde, em 19 de setembro de 2022.

A Presidente da Câmara Municipal,

Júlia Rodrigues Fernandes

O presente edital é afixado, pelo prazo de 15 dias em 27/09/2022 e retirado em ____/____/____

O(A) Funcionário(a)

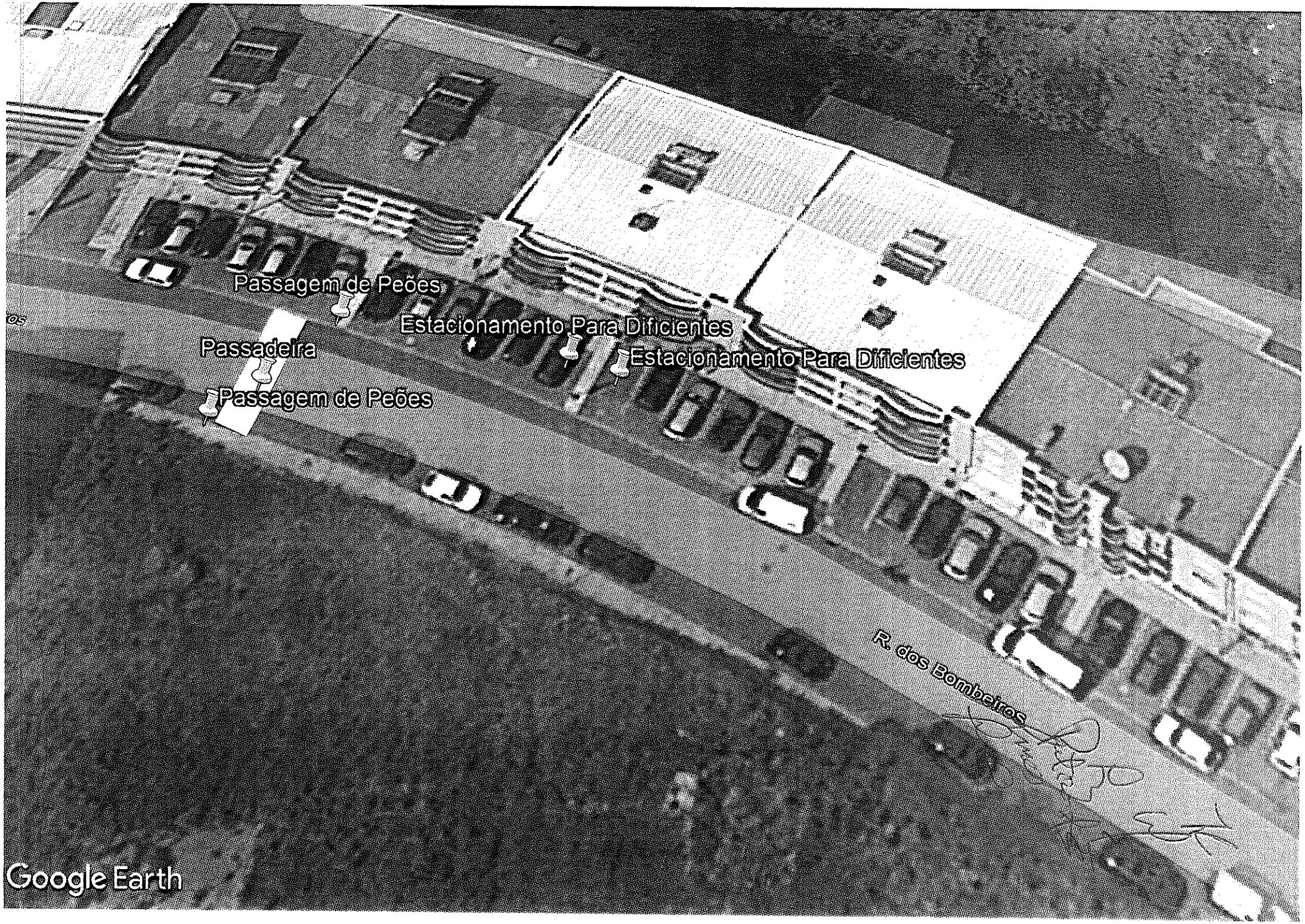
Passagem de Peões
Estacionamento Para Dificientes
Passadeira
Estacionamento Para Dificientes
Passagem de Peões
R. dos Bombeiros
Google Earth