

-23709

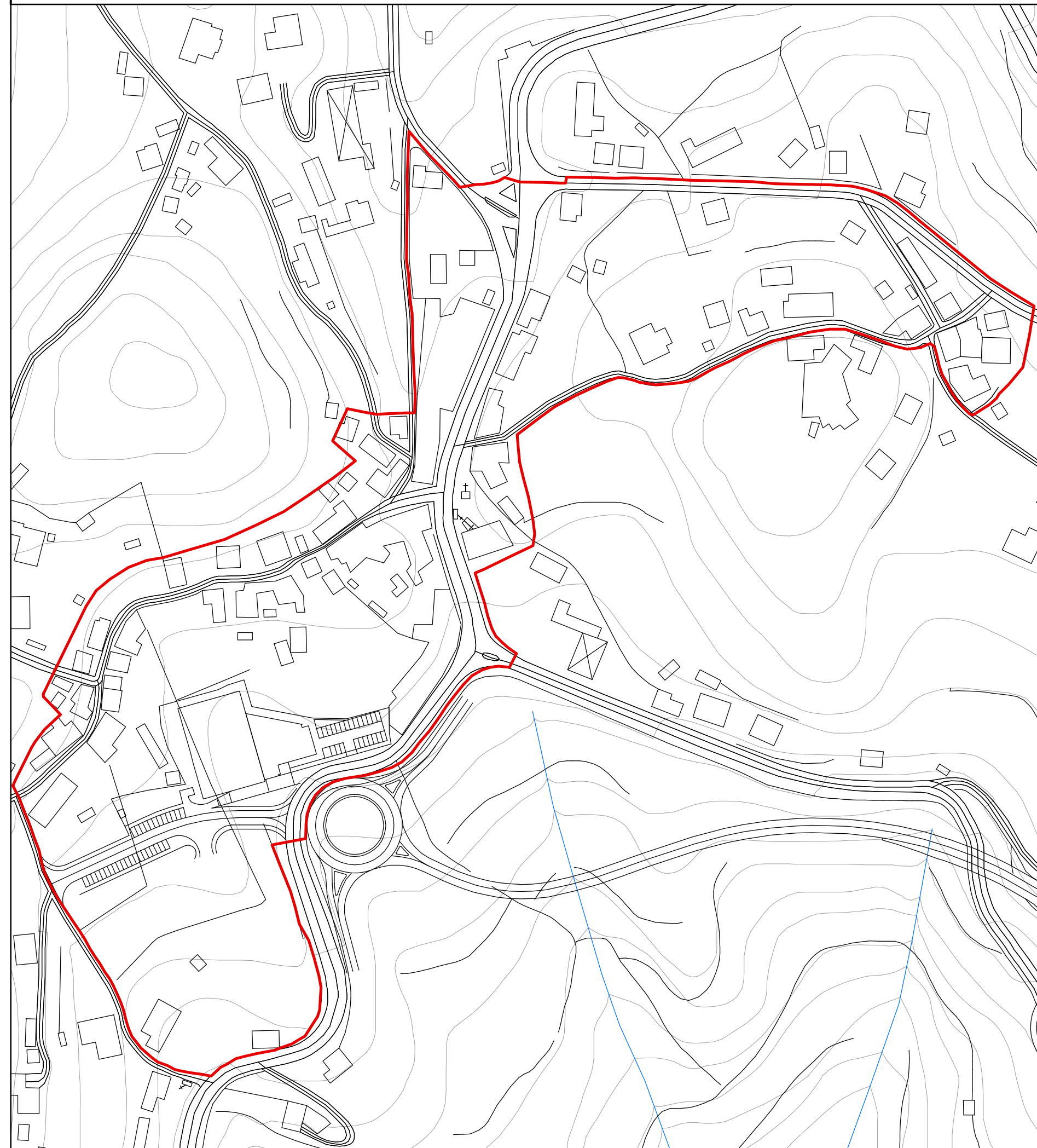

LEGENDA

- Delimitação da Área de Reabilitação Urbana**
- Delimitação da Área de Reabilitação Urbana de Portela do Vade (6,95ha)
- Base Cartográfica**
- Planimetria
 - Curvas de nível (equidistância de 5 metros)
 - Linhas e Cursos de Água

Identificação da Cartografia de Referência
 Base Cartográfica
 Entidade Proprietária: Município de Vila Verde
 Entidade Produtora: Artop
 Data de Homologação: 09-03-2012.
 Série Cartográfica Nacional: 1:10.000
 Sistema de Referência e Datum: PT-TM06/ETRS89
 Projeção Cartográfica: Transversa de Mercator
 Exatidão Posicional Planimétrica: 150 cm.
 Exatidão Temática: 90%.
 (Art.7º do DR. 10/2009, de 29 de maio)

Precisão Posicional Nominal da Saída Gráfica: 3,75m
 (Art.6º do DR. 10/2009, de 29 de maio)



MUNICÍPIO DE VILA VERDE



ÁREA DE REABILITAÇÃO URBANA



1:2 000

Datum: ETRS 1989 Portugal TM06
 Projeção: Transversa Mercator
 Sistema de Referência: GRS80

Planta da Nova Delimitação da
 ARU de Portela do Vade

| DESENHO | VERSÃO |
|-------------|--------|
| P - 01 | 01 |
| Maio 2019 | |

-23709

228068